

6. Änderungsverordnung zu der Gefahrenabwehrverordnung der Aufsichts- und Dienstleistungsdirektion in Trier zur Beschränkung des Betretens auf dem ehemaligen Truppenübungsplatz Daaden-Stegskopf vom

05. Juli 2021

Die Gefahrenabwehrverordnung der Aufsichts- und Dienstleistungsdirektion in Trier zur Beschränkung des Betretens auf dem ehemaligen Truppenübungsplatz Daaden-Stegskopf vom 01. Juli 2014 (GVBl. S. 622), geändert durch die 1. Änderungsverordnung vom 04. Juli 2014 (GVBl. S. 705), die 2. Änderungsverordnung vom 22. September 2015 (GVBl. S. 953), die 3. Änderungsverordnung vom 09.12.2015 (GVBl. S. 1230), die 4. Änderungsverordnung vom 05.09.2017 (GVBl. S. 950) und die 5. Änderungsverordnung vom 15.04.2019 (GVBl. S.513), wird wie folgt geändert:

A.)

§ 2 Absatz 2 wird nach Satz 4 wie folgt ergänzt:

„Vom Geltungsbereich der Gefahrenabwehrverordnung ausgenommen sind zudem:

1. die Nord-Süd-Verbindung zwischen den Platzrandstraßen von Derschen über den „Backofen“ bis Hof in einer Länge von 3,5 Kilometer.
2. die Westverbindung, die vom Wegedreieck „Großen Hau“ am Derscher Geschwämm vorbeiführt und nach Querung der Kreisstraße Friedewald-Nisterberg in den außerhalb der Sperrflächen gelegenen Wirtschaftsweg zwischen Langenbach und Lautzenbrücken mündet in einer Länge von 6 Kilometer.

B.)

Rechtlicher Hinweis:

Die Bestimmungen der o.a. Gefahrenabwehrverordnung bleiben im Übrigen unberührt.

Aufgrund der Kampfmittelbelastung des Geländes dürfen die durch blaue oder rote Pfosten markierten Wege nicht verlassen werden. Dort besteht weiterhin Lebensgefahr!

Die markierten Wege sind freigegeben für Wanderer und Radfahrer sowie Krankenfahrstühle.

C.)

Es wird dem Verordnungstext eine Karte (Anlage 1) zur detaillierten Kennzeichnung der Änderungen beigelegt.

Diese Änderungsverordnung tritt am Tage nach der Verkündung in Kraft.

54290 Trier, den 05. Juli 2021

Aufsichts- und Dienstleistungsdirektion

A handwritten signature in blue ink, appearing to read 'Thomas Linnertz', with a large, stylized initial 'T'.

Thomas Linnertz

Präsident

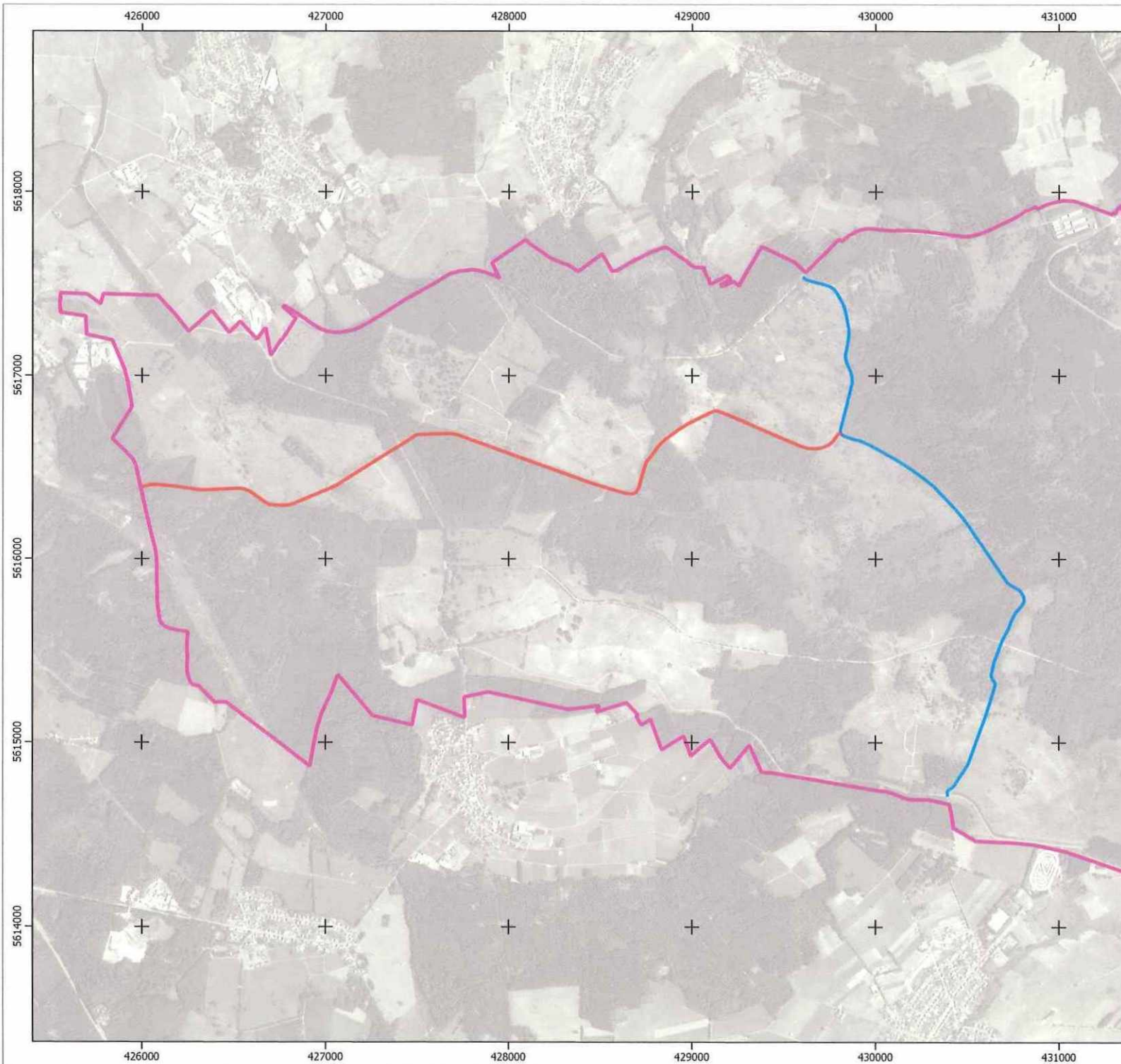

- Grenzen**
- ehem. Truppenübungsplatz
- Untersuchte Wegabschnitte**
- Strecke Blau
 - Strecke Rot

Geodätische Grundlagen
 EPSG 25832, ETRS89 Zone 32, 6-stellig

Kartographische Grundlagen
 WMS DOP20 RGB © BKG 2021

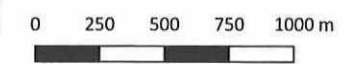

Projekt Ehem. Truppenübungsplatz Daaden Gefährdungsabschätzung zur Testfeldräumung Zeitraum 11.11.2020 - 25.03.2021		
Titel Übersichtskarte Untersuchte und bewertete Wegabschnitte		
 Niedersächsisches Landesamt für Bau und Ungeschäften	Datum	Maßstab
	04.06.2021	1:20000
Datei R:\K\M\Untersuchung_Bogenschaftsbezogen\ Rheinland-Platz\Abgabe_A-Mueller\Bm\A\Daaden\GIS		